Envoyé en préfecture le 09/12/2024
Reçu en préfecture le 09/12/2024
Publié le 09/12/2024
ID : 040-244000279-20241205-DCS2024_61-DE

ORGANIGRAMME au 1er janvier 2025

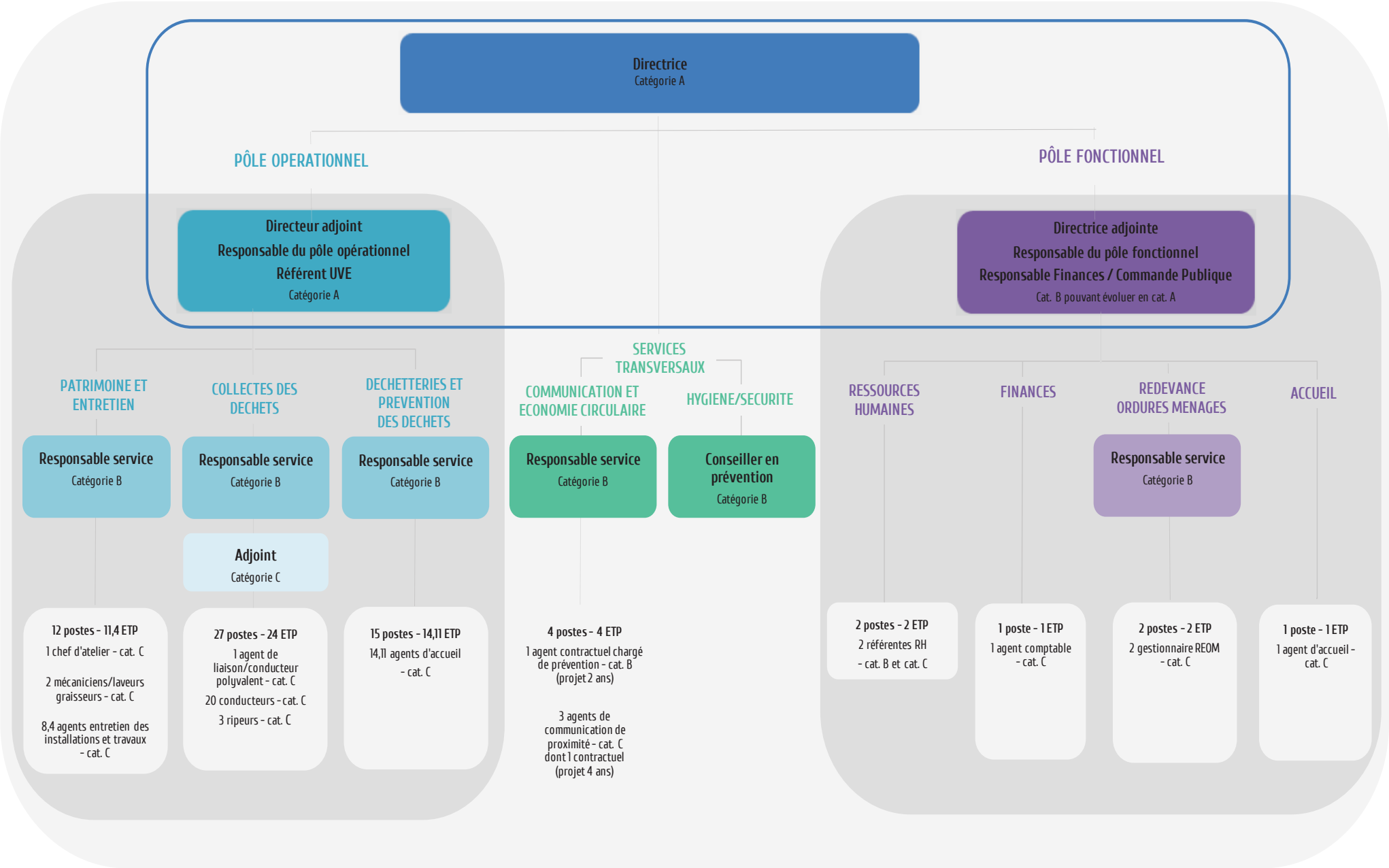

Effectifs : 73,51 ETP